Crisalis-RF

ZFZ Crisalis-RF

HB-Nr. 509859 aAa: 234 Beta-Kasein: A1A2 Kappa Kasein: AA Genetische Merkmale: HHR
Reg. Nr. HODEU000540974596

Crisalis RF

Pedigree
Gywer
x VG-89 Salvatore
x VG-90 Powerball
x VG-87 Mogul
x Ralma Juror Faith EX-91
Familie

- töchtergeprüfter Rotfaktorträger
- 140 RZG und fast 2800 gTPI
- ideale Striche und fehlerfreies Profil

Gesamtzuchtwert	TPI 2776	NM$ 687	CM$ 704

Zuchtwertschätzung USA April 2024

Leistung		Töchter/Herden 430/131		
Milch	**Fett %**	**Fett**	**Eiweiß %**	**Eiweiß**
+1216	+0,05	+62	+0,06	+56

Exterieur PTAT +1,49		Töchter/Herden 111/43	
Milchtyp	**Körper**	**Fundament**	**Euter**
+0,70	+1,35	+0,84	+1,07

Funktionalität		
Zellzahl	SCS	2,68
Nutzungsdauer	PL	+3,6
Überlebensfähigkeit	LIV	+0,3
Töchterfruchtbarkeit	DPR	+0,2
Fruchtbarkeitsindex	FI	0,7
Melkbarkeit	Mbk	93
Kalbeverlauf direkt	SCE	1,8%
Kalbeverlauf maternal	DCE	2,3%
Futterverwertung	Eco Feed	-
Futterverwertung	Feed Saved	-179

Gesundheit		
Gesundheitsindex	SCS	+4,7
Mastitis	Mastitis	+1,8
Klauengesundheit	Hoof Health	-
Ketose	Ketosis	+1,5
Labmagenverlagerung	Disp. Abomasum	+0,4
Metritis	Metritis	+0,8
Nachgeburtsverhaltung	Ret. Placenta	-0,1

Linearprofil

		-2 0 2		
Größe	klein		+2.00	groß
Milchcharakter	wenig		+0.70	viel
Körpertiefe	wenig		+1.16	viel
Stärke	schwach		+1.19	stark
Beckenneigung	ansteigend		-0.56	abfallend
Beckenbreite	schmal		+1.59	breit
Hinterbeinwinkelung	steil		-0.33	gewinkelt
Klauen	flach		+1.33	hoch
Sprunggelenk	dick		n.v.	trocken
Hinterbeinstellung	hackeneng		+1.66	parallel
Bewegung	schlecht		n.v.	gut
Hintereuterhöhe	niedrig		+1.78	hoch
Zentralband	schwach		+0.63	stark
Strichplatzierung vorn	außen		+1.26	innen
Strichplatzierung hinten	außen		-0.26	innen
Vordereuteraufhängung	lose		+1.37	fest
Eutertiefe	tief		+1.63	hoch
Strichlänge	kurz		+1.15	lang

Zfz Crystalclear VG-89 (Mutter)

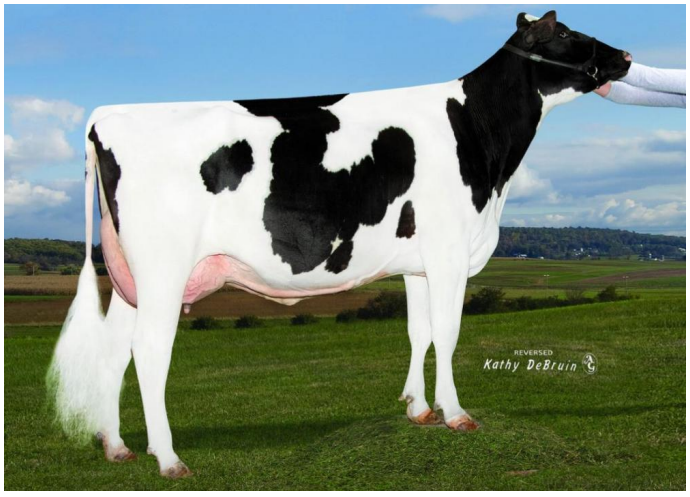

EDG Christa Mogul VG-87 (3. Mutter)