Gotti

Sdg Gs Gotti-ET

HB-Nr. 500680 aAa: 234 Beta-Kasein: A2A2 Kappa Kasein: AB Genetische Merkmale: -
Reg. Nr. HO840003213270776

Gotti

Pedigree
Captain
x Josuper
x VG-85 Topshot
x VG-87 Spring
x VG-85 Headliner
x VG-85 Domain
x VG-85 Mac
x Welcome Goldwyn
Penya VG-89

- top Niveau!
- 3053 TPI, 153 gRZG
- höchste Leistungen
- Klauengesundheit + Mortellaro-Resitenz

Gesamtzuchtwert	TPI 3053	NM$ 1133	CM$ 1135

Zuchtwertschätzung USA April 2024

Leistung		Töchter/Herden (genomisch)		
Milch	**Fett %**	**Fett**	**Eiweiß %**	**Eiweiß**
+2572	+0,06	+116	-0,01	+76

Exterieur PTAT +1,39		Töchter/Herden (genomisch)	
Milchtyp	**Körper**	**Fundament**	**Euter**
+2,19	-1,05	+0,10	+1,25

Funktionalität		
Zellzahl	SCS	2,84
Nutzungsdauer	PL	+4,9
Überlebensfähigkeit	LIV	+0,2
Töchterfruchtbarkeit	DPR	-1,5
Fruchtbarkeitsindex	FI	-0,9
Melkbarkeit	Mbk	101
Kalbeverlauf direkt	SCE	1,8%
Kalbeverlauf maternal	DCE	1,9%
Futterverwertung	Eco Feed	103
Futterverwertung	Feed Saved	+190

Gesundheit		
Gesundheitsindex	SCS	+3,6
Mastitis	Mastitis	+1,7
Klauengesundheit	Hoof Health	-
Ketose	Ketosis	+0,4
Labmagenverlagerung	Disp. Abomasum	-0,2
Metritis	Metritis	+1,7
Nachgeburtsverhaltung	Ret. Placenta	-0,8

Linearprofil

Größe	klein	+0.45	groß
Milchcharakter	wenig	+2.19	viel
Körpertiefe	wenig	-0.01	viel
Stärke	schwach	-0.38	stark
Beckenneigung	ansteigend	-0.12	abfallend
Beckenbreite	schmal	+0.91	breit
Hinterbeinwinkelung	steil	+1.16	gewinkelt
Klauen	flach	-1.12	hoch
Sprunggelenk	dick	n.v.	trocken
Hinterbeinstellung	hackeneng	-0.22	parallel
Bewegung	schlecht	n.v.	gut
Hintereuterhöhe	niedrig	+2.13	hoch
Zentralband	schwach	+1.20	stark
Strichplatzierung vorn	außen	+0.17	innen
Strichplatzierung hinten	außen	+0.97	innen
Vordereuteraufhängung	lose	+0.42	fest
Eutertiefe	tief	-0.18	hoch
Strichlänge	kurz	-0.13	lang

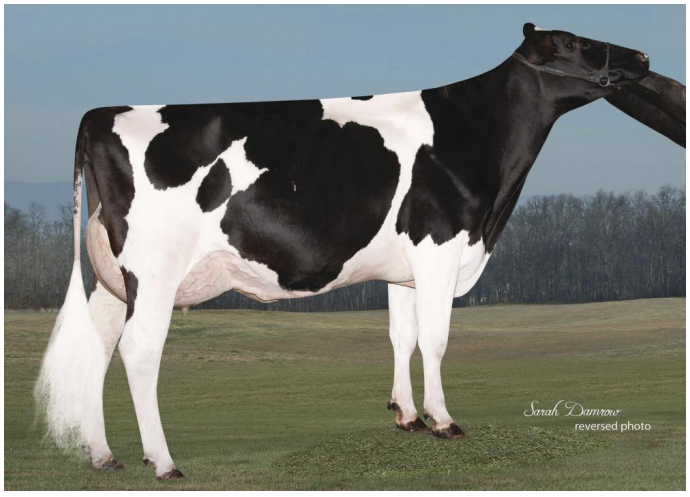

Peach-State HL Rachel VG-86 (4. Mutter)

Captain (Vater)