Docket

Genosource Docket-ET

HB-Nr. 772655 aAa: 423 Beta-Kasein: A2A2 Kappa Kasein: AA Genetische Merkmale: -
Reg. Nr. HO840003202071308

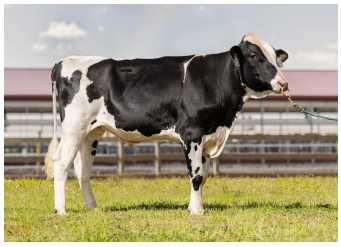

Docket

Pedigree
Captain
x EX-91 Dynamo
x Monterey
x VG-85 Mogul
x VG-85 Super
x EX-92 Baxter

- 3000 gTPI und fast 2,0 PTAT
- hervorragende Euter bei hoher Milchleistung
- stark im Fundament

Gesamtzuchtwert	TPI 3001	NM$ 985	CM$ 990

Zuchtwertschätzung USA April 2024

Leistung		Töchter/Herden (genomisch)		
Milch	**Fett %**	**Fett**	**Eiweiß %**	**Eiweiß**
+1867	+0,08	+95	-0,01	+56

Exterieur PTAT +1,84		Töchter/Herden (genomisch)	
Milchtyp	**Körper**	**Fundament**	**Euter**
+0,99	-1,05	+1,96	+2,40

Funktionalität		
Zellzahl	SCS	2,74
Nutzungsdauer	PL	+5,2
Überlebensfähigkeit	LIV	+1,3
Töchterfruchtbarkeit	DPR	-1,6
Fruchtbarkeitsindex	FI	-0,9
Melkbarkeit	Mbk	97
Kalbeverlauf direkt	SCE	1,7%
Kalbeverlauf maternal	DCE	2,3%
Futterverwertung	Eco Feed	113
Futterverwertung	Feed Saved	+164

Gesundheit		
Gesundheitsindex	SCS	+2,6
Mastitis	Mastitis	+1,0
Klauengesundheit	Hoof Health	-
Ketose	Ketosis	+0,4
Labmagenverlagerung	Disp. Abomasum	+0,2
Metritis	Metritis	+0,9
Nachgeburtsverhaltung	Ret. Placenta	-0,6

Linearprofil

		-2 0 2		
Größe	klein		-0.55	groß
Milchcharakter	wenig		+0.99	viel
Körpertiefe	wenig		-0.77	viel
Stärke	schwach		-0.82	stark
Beckenneigung	ansteigend		-1.49	abfallend
Beckenbreite	schmal		+1.15	breit
Hinterbeinwinkelung	steil		-0.02	gewinkelt
Klauen	flach		+0.35	hoch
Sprunggelenk	dick		n.v.	trocken
Hinterbeinstellung	hackeneng		+1.84	parallel
Bewegung	schlecht		n.v.	gut
Hintereuterhöhe	niedrig		+3.09	hoch
Zentralband	schwach		+0.61	stark
Strichplatzierung vorn	außen		+0.60	innen
Strichplatzierung hinten	außen		+0.63	innen
Vordereuteraufhängung	lose		+2.30	fest
Eutertiefe	tief		+1.51	hoch
Strichlänge	kurz		-0.41	lang

Genosource Dreaming Big-ET EX-90 (Mutter)

Tjr De-Diamond 2181-ET VG-85 (UrGM)