EQ

Sandy-Valley EQ-ET

HB-Nr. 500863 aAa: 516 Beta-Kasein: A1A2 Kappa Kasein: AB Genetische Merkmale: -
BIC 840003209481288

Sandy-Valley EQ

Pedigree
Renegade
x VG-87 Frazzled
x GP-83 Modesty
x Rubicon Eternity EX-92
x Morgan
x VG-88 Robust
x Planet Sapphire VG-87,

- aAa 516 auf hohem Niveau
- aus Sandy-Valley Topfamilie
- gutes Linearprofil
- Robotereignung

Gesamtzuchtwert	RZG 139	RZ€ 1778

Zuchtwertschätzung DE April 2024

Leistung	RZM 138	genomisch		
Milch	**Fett %**	**Fett**	**Eiweiß %**	**Eiweiß**
+982	+0,30	+73	+0,08	+43

Exterieur	RZE 109	genomisch	
Milchtyp	**Körper**	**Fundament**	**Euter**
103	112	96	110

Funktionalität		
Zellzahl	RZS	102
Nutzungsdauer	RZN	113
Töchterfruchtbarkeit	RZR	107
Melkbarkeit	RZD	105
Kalbeverlauf direkt	KVd	102
Kalbeverlauf maternal	RZKm	115
Body Condition Score	BCS	107

Gesundheit		
Gesundheitsindex	RZGesund	111
Eutergesundheit	RZEuterfit	108
Klauengesundheit	RZKlauen	99
Mortellaro-Resistenz	DDcontrol	95
Fruchtbarkeit	RZRepro	106
Stoffwechselstabilität	RZMetabol	107
Kälberfitness	RZKälberfit	100
Persistenz	RZPersistenz	109

Linearprofil

		76 – 100 – 124		
Größe	klein		113	groß
Rippenstruktur	flach		104	gewölbt
Körpertiefe	wenig		103	viel
Stärke	schwach		111	stark
Beckenneigung	ansteigend		100	abfallend
Beckenbreite	schmal		111	breit
Hinterbeinwinkelung	steil		100	gewinkelt
Klauen	flach		101	hoch
Sprunggelenk	dick		84	trocken
Hinterbeinstellung	hackeneng		106	parallel
Vorderbeinstellung	nach außen		113	parallel
Bewegung	schlecht		97	gut
Hintereuterhöhe	niedrig		110	hoch
Zentralband	schwach		91	stark
Strichplatzierung vorn	außen		97	innen
Strichplatzierung hinten	außen		92	innen
Vordereuteraufhängung	lose		112	fest
Euterbalance	hinten tief		80	vorne tief
Eutertiefe	tief		106	hoch
Strichlänge	kurz		108	lang

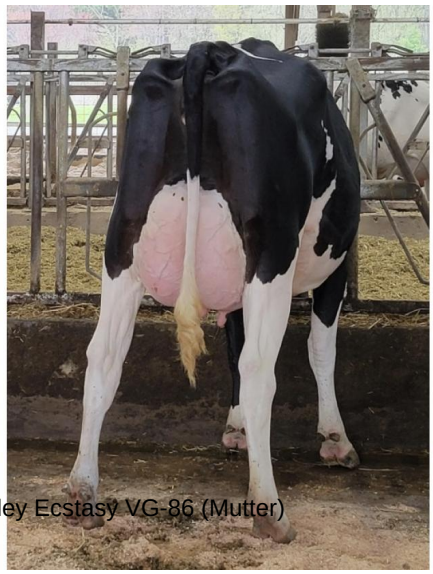

Sandy-Valley Ecstasy VG-86 (Mutter)

Sandy-Valley Rubicon Eternity EX-92 (3. Mutter)